I. ZMĚNA ÚZEMNÍHO PLÁNU DRAHANOVICE

výkres č. 7 - KOORDINAČNÍ VÝKRES, měřítko 1:5000

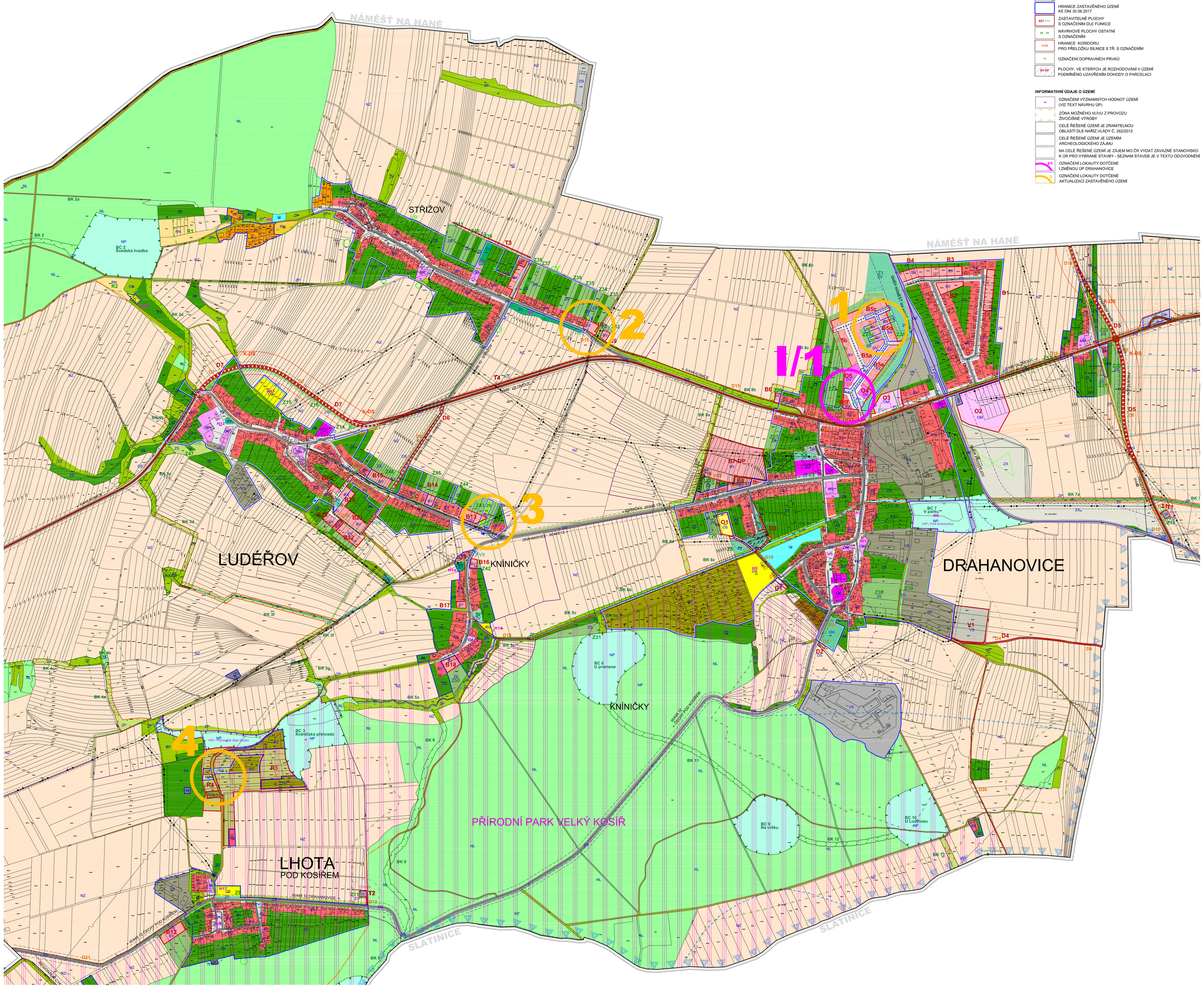

HRANICE ŘEŠENÉHO ÚZEMÍ

HRANICE KATASTRÁLNÍCH ÚZEMÍ

PARCELNÍ KRESBA MAPOVÉHO PODKLADU

HRANICE ZASTAVĚNÉHO ÚZEMÍ KE DNI 30.06.2017

ZASTAVITELNÉ PLOCHY S OZNAČENÍM DLE FUNKCE

NÁVRHOVÉ PLOCHY OSTATNÍ S OZNAČENÍM

HRANICE KORIDORU PRO PŘELOŽKU SILNICE II.TŘ. S OZNAČENÍM

OZNAČENÍ DOPRAVNÍCH PRVKŮ

PLOCHY, VE KTERÝCH JE ROZHODOVÁNÍ V ÚZEMÍ PODMÍNĚNO UZAVŘENÍM DOHODY O PARCELACI

INFORMATIVNÍ ÚDAJE O ÚZEMÍ

OZNAČENÍ VÝZNAMNÝCH HODNOT ÚZEMÍ (VIZ TEXT NÁVRHU ÚP)

ZÓNA MOŽNÉHO VLIVU Z PROVOZU ŽIVOČIŠNÉ VÝROBY

CELÉ ŘEŠENÉ ÚZEMÍ JE ZRANITELNOU OBLASTÍ DLE NAŘÍZ.VLÁDY Č. 262/2012

CELÉ ŘEŠENÉ ÚZEMÍ JE ÚZEMÍM ARCHEOLOGICKÉHO ZÁJMU

NA CELÉ ŘEŠENÉ ÚZEMÍ JE ZÁJEM MO ČR VYDAT ZÁVAZNÉ STANOVISKO K ÚŘ PRO VYBRANÉ STAVBY - SEZNAM STAVEB JE V TEXTU ODŮVODNĚNÍ

OZNAČENÍ LOKALITY DOTČENÉ I.ZMĚNOU ÚP DRAHANOVICE

OZNAČENÍ LOKALITY DOTČENÉ AKTUALIZACÍ ZASTAVĚNÉHO ÚZEMÍ

PLOCHY S ROZDÍLNÝM ZPŮSOBEM VYUŽITÍ

PLOCHY STABILIZOVANÉ	PLOCHY NOVĚ STABILIZOVANÉ	PLOCHY ZMĚN	PLOCHA ŘEŠENÉ ZMĚNY	ÚZEMNÍ REZERVY	
BV	BV	BV	BV		PLOCHY BYDLENÍ bydlení venkovské
RI					PLOCHY REKREACE plochy staveb pro rodinnou rekreaci
RZ	RZ	RZ			PLOCHY REKREACE zahrádkářské osady
RN		RN			PLOCHY REKREACE rekreace na plochách přírodního charakteru (rekreační louky)
OV		OV			PLOCHY OBČANSKÉHO VYBAVENÍ veřejná infrastruktura
OM		OM			PLOCHY OBČANSKÉHO VYBAVENÍ komerční zařízení
OS		OS			PLOCHY OBČANSKÉHO VYBAVENÍ tělovýchovná a sportovní zařízení
OH					PLOCHY OBČANSKÉHO VYBAVENÍ hřbitovy
DS		DS			PLOCHY DOPRAVNÍ INFRASTRUKTURY silniční doprava
DZ					PLOCHY DOPRAVNÍ INFRASTRUKTURY železniční doprava
TI		TI			PLOCHY TECHNICKÉ INFRASTRUKTURY
VS		VS			PLOCHY VÝROBY A SKLADOVÁNÍ smíšená výroba a skladování
VA					PLOCHY VÝROBY A SKLADOVÁNÍ skladovací plochy HZS MV ČR
VZ					PLOCHY VÝROBY A SKLADOVÁNÍ zahradnictví
VK					PLOCHY VÝROBY A SKLADOVÁNÍ volné překladiště a sklady
PV	PV	PV			PLOCHY VEŘEJNÝCH PROSTRANSTVÍ ulice, významné prostory obce
ZV		ZV			PLOCHY VEŘEJNÝCH PROSTRANSTVÍ veřejná zeleň
ZS	ZS	ZS			PLOCHY ZELENĚ soukromá a vyhrazená zeleň, zahrady
ZP					PLOCHY ZELENĚ zeleň přírodního charakteru
		ZO			PLOCHY ZELENĚ zeleň izolační a ochranná
		ZX			PLOCHY ZELENĚ plochy kynkultur
W					PLOCHY VODNÍ vodoteče a vodní nádrže
NZ					PLOCHY ZEMĚDĚLSKÉ
NL					PLOCHY LESNÍ
NP		NP			PLOCHY PŘÍRODNÍ, CHRÁNĚNÉ

ÚZEMNÍ SYSTÉM EKOLOGICKÉ STABILITY

PLOCHY STABILIZOVANÉ	PLOCHY ZMĚN	ÚZEMNÍ REZERVY	
			NADREGIONÁLNÍ BIOKORIDOR S OZNAČENÍM
			REGIONÁLNÍ BIOCENTRUM S OZNAČENÍM
			LOKÁLNÍ BIOCENTRUM S OZNAČENÍM
			LOKÁLNÍ BIOKORIDOR S OZNAČENÍM
			INTERAKČNÍ PRVEK

KONCEPCE DOPRAVNÍ A TECHNICKÉ INFRASTRUKTURY

PLOCHY STABILIZOVANÉ	PLOCHY ZMĚN	ÚZEMNÍ REZERVY	
			ŽELEZNICE REGIONÁLNÍ
			VLEČKA VÝROBNÍHO AREÁLU
			SILNICE II. TŘÍDY
			SILNICE III. TŘÍDY
			MÍSTNÍ KOMUNIKACE – SBĚRNÉ
			ÚČELOVÉ KOMUNIKACE
			HLAVNÍ CYKLOTRASY CYKLOSTEZKY
			HLAVNÍ PĚŠÍ TRASY
			TURISTICKY ZNAČENÁ PĚŠÍ TRASA
			NADZEMNÍ ELEKTRICKÁ VEDENÍ 22 kV
			OBJEKT KE ZRUŠENÍ ZEMNÍ ELEKTRICKÉ VEDENÍ 22 kv
			OBJEKT TRAFOSTANICE, OBJEKT REGULAČNÍ STANICE PLYNU
			VODOJEM
			ČERPACÍ STANICE KANALIZACE, ČISTÍRNA ODPADNÍCH VOD

LIMITY VYUŽITÍ ÚZEMÍ

PLOCHY STABILIZOVANÉ	PLOCHY ZMĚN	ÚZEMNÍ REZERVY	
			PLOCHA PŘÍRODNÍHO PARKU VELKÝ KOSÍŘ A TEŘEZSKÉ ÚDOLÍ
			ZVLÁŠTĚ CHRÁNĚNÁ ÚZEMÍ - PŘÍRODNÍ REZERVACE
			OCHRANNÉ PÁSMO ZCHÚ
			EVIDOVANÝ VÝZNAMNÝ KRAJINNÝ PRVEK - PARK DRAHANOVICE A PRAMENIŠTĚ ZLATÉ STRUŽKY
			CHOPAV - PLOCHA CHRÁNĚNÉ OBLASTI PRO AKUMULACI VODY
			OCHRANNÉ PÁSMO VODNÍHO ZDROJE I. A II. STUPNĚ
			HRANICE LÁZEŇSKÉHO MÍSTA SLATINICE, SOUČASNÉ I HRANICE VNĚJŠÍHO ÚZEMÍ LÁZEŇSKÉHO MÍSTA
			OCHRANNÉ PÁSMO PŘÍRODNÍCH LÉČIVÝCH ZDROJŮ LÁZEŇSKÉHO MÍSTA SLATINICE
			INVESTICE V PŮDĚ - ODVODNĚNÍ
			VSAKOVACÍ PŘÍKOP
			PAMÁTNÉ STROMY
			OCHRANNÉ PÁSMO LESA
			OCHRANNÉ PÁSMO HŘBITOVA
			OCHRANNÉ PÁSMO AREÁLU HZS MV ČR
			OCHRANNÉ PÁSMO ČOV
			OCHRANNÉ PÁSMO SILNIČNÍ
			OCHRANNÉ PÁSMO ŽELEZNICE A VLEČKY
			OCHRANNÉ PÁSMO EL. VEDENÍ A TRAFOSTANIC
			OCHRANNÉ A BEZPEČNOSTNÍ PÁSMO VTL PLYNOVOD
			RADIORELÉOVÁ TRASA

ZMĚNA Č.I ÚZEMNÍHO PLÁNU DRAHANOVICE - OOP 1/2018		**ODŮVODNĚNÍ**
KOORDINAČNÍ VÝKRES - VÝŘEZ		
URBOL Mlýnochova 3, 771100 Olomouc kontakt: urbol@seznam.cz	Zodpovědný projektant: Ing. arch. Božena Šnyrchová, ČKA 02 641	č. výkresu a sekce: 7
Autorský kolektiv:	Ing. arch. Hana Typltová, Ing. arch. Marek Šnyrch, Ing. Petr Konečný, Ing. Petra Štěpánová, Ing. Martin Hartmann, Marcela Navrátilová	měřítko: 1:5000
Pořizovatel:	Magistrát města Olomouce, Úřad územního plánování	
Nadřízený orgán:	Krajský úřad Olomouckého kraje, Odbor strategického rozvoje	08/2017, 01/2018